

Rapport de mission de repérage des matériaux et produits contenant de l'amiante pour l'établissement du constat établi à l'occasion de la vente d'un immeuble bâti

Articles R.1334-29-7, R.1334-14, R.1334-15 et 16, R.1334-20 et 21 du Code de la Santé Publique (introduits par le Décret n°2011-629 du 3 juin 2011); Arrêtés du 12 décembre 2012 modifié par l'arrêté du 26 juin 2013;

A INFORMATIONS GENERALES

A.1 DESIGNATION DU BATIMENT

Nature du bâtiment : Maison individuelle	Escalier :
Cat. du bâtiment : Habitation (Maisons individuelles)	Bâtiment :
Nombre de Locaux :	Porte :
Etage :	
Numéro de Lot :	Propriété de: [REDACTED]
Référence Cadastrale : NC	29 RUE DU BOIS
Date du Permis de Construire : Non Communiquée	59100 ROUBAIX
Adresse : 29 rue DU BOIS	
59100 ROUBAIX	

A.2 DESIGNATION DU DONNEUR D'ORDRE

Nom : SELARL GOBERT PLASSY SZYPULA ASSOCIES	Documents fournis : Néant
Adresse : 26 Avenue Gustave Delory	
59100 ROUBAIX	Moyens mis à disposition : Néant
Qualité :	

A.3 EXECUTION DE LA MISSION

Rapport N° : 119759 [REDACTED]	Date d'émission du rapport : 19/06/2023
Le repérage a été réalisé le : 19/06/2023	Accompagnateur : Aucun
Par : DESCATOIRE Emmanuel	Laboratoire d'Analyses : Laboratoire FlashLab Lezennes
N° certificat de qualification : ODI-00340	Adresse laboratoire : Site de Lezennes 12, rue Louis Neel 59260 LEZENNES
Date d'obtention : 12/10/2022	Numéro d'accréditation : 1-6979
Le présent rapport est établi par une personne dont les compétences sont certifiées par : CESI Certification	Organisme d'assurance professionnelle : AXA FRANCE IARD
30 rue de Cambronne	Adresse assurance :
75015 PARIS - 15EME	N° de contrat d'assurance : 10583929904
Date de commande : 16/06/2023	Date de validité : 31/12/2023

B CACHET DU DIAGNOSTIQUEUR

Signature et Cachet de l'entreprise	Date d'établissement du rapport : Fait à CAPINGHEM le 19/06/2023
	Cabinet : ATHOS Solutions Nord - Pas-de-Calais
	Nom du responsable : BOUGH Christophe
	Nom du diagnostiqueur : DESCATOIRE Emmanuel

Le présent rapport ne peut être reproduit que dans son intégralité, et avec l'accord écrit de son signataire.

Ce rapport ne peut être utilisé pour satisfaire aux exigences du repérage avant démolition ou avant travaux.

119759 [REDACTED] A

C SOMMAIRE

INFORMATIONS GENERALES.....1
DESIGNATION DU BATIMENT1
DESIGNATION DU DONNEUR D'ORDRE.....1
EXECUTION DE LA MISSION1

CACHET DU DIAGNOSTIQUEUR.....1

SOMMAIRE2

CONCLUSION(S)3
LISTE DES LOCAUX NON VISITES ET JUSTIFICATION3
LISTE DES ELEMENTS NON INSPECTES ET JUSTIFICATION.....3

PROGRAMME DE REPERAGE4
LISTE A DE L'ANNEXE 13-9 DU CODE DE LA SANTE PUBLIQUE (ART R.1334-20).....4
LISTE B DE L'ANNEXE 13-9 DU CODE DE LA SANTE PUBLIQUE (ART R.1334-21).....4

CONDITIONS DE REALISATION DU REPERAGE5

RAPPORTS PRECEDENTS5
.....5

RESULTATS DETAILLES DU REPERAGE5
LISTE DES PIECES VISITEES/NON VISITEES ET JUSTIFICATION5
DESCRIPTION DES REVETEMENTS EN PLACE AU JOUR DE LA VISITE6
LA LISTE DES MATERIAUX OU PRODUITS CONTENANT DE L'AMIANTE, SUR DECISION DE L'OPERATEUR.....6
LA LISTE DES MATERIAUX OU PRODUITS CONTENANT DE L'AMIANTE, APRES ANALYSE6
LA LISTE DES MATERIAUX SUSCEPTIBLES DE CONTENIR DE L'AMIANTE, MAIS N'EN CONTENANT PAS.....6
RESULTATS HORS CHAMP D'INVESTIGATION (MATERIAUX NON VISES PAR LA LISTE A OU LA LISTE B DE L'ANNEXE 13/9 DU CODE DE LA SANTE PUBLIQUE).....6
COMMENTAIRES7

ELEMENTS D'INFORMATION7

ANNEXE 1 – CROQUIS.....8

ATTESTATION(S)9

D CONCLUSION(S)

Dans le cadre de la mission objet du présent rapport, il n'a pas été repéré de matériaux et produits contenant de l'amiante

Liste des locaux non visités et justification

Aucun

Liste des éléments non inspectés et justification

Aucun

E PROGRAMME DE REPERAGE

La mission porte sur le repérage de l'amiante dans les éléments suivants (liste A et liste B de l'annexe 13-9 du code de la santé publique) :

Liste A de l'annexe 13-9 du code de la santé publique (Art R.1334-20)

COMPOSANT À SONDER OU À VÉRIFIER
Flocages
Calorifugeages
Faux plafonds

L'opérateur communiquera au préfet les rapports de repérage de certains établissements dans lesquels il a identifié des matériaux de la liste A contenant de l'amiante dégradés, qui nécessitent des travaux de retrait ou confinement ou une surveillance périodique avec mesure d'empoussièrement. Cette disposition a pour objectif de mettre à la disposition des préfets toutes les informations utiles pour suivre ces travaux à venir et le respect des délais. Parallèlement, le propriétaire transmettra au préfet un calendrier de travaux et une information sur les mesures conservatoires mises en œuvre dans l'attente des travaux. Ces transmissions doivent également permettre au préfet d'être en capacité de répondre aux cas d'urgence (L.1334-16)

Liste B de l'annexe 13-9 du code de la santé publique (Art R.1334-21)

COMPOSANT DE LA CONSTRUCTION	PARTIE DU COMPOSANT À VÉRIFIER OU À SONDER
1. Parois verticales intérieures	
Murs et cloisons « en dur » et poteaux (périphériques et intérieurs). Cloisons (légères et préfabriquées), gaines et coffres.	Enduits projetés, revêtements durs (plaques menuiserie, amiante-ciment) et entourages de poteaux (carton, amiante-ciment, matériau sandwich, carton + plâtre), coffrage perdu. Enduits projetés, panneaux de cloisons.
2. Planchers et plafonds	
Plafonds, poutres et charpentes, gaines et coffres. Planchers.	Enduits projetés, panneaux collés ou vissés. Dalles de sol
3. Conduits, canalisations et équipements intérieurs	
Conduits de fluides (air, eau, autres fluides...) Clapets/volets coupe-feu Portes coupe-feu. Vide-ordures.	Conduits, enveloppes de calorifuges. Clapets, volets, rebouchage. Joints (tresses, bandes). Conduits.
4. Eléments extérieurs	
Toitures. Bardages et façades légères. Conduits en toiture et façade.	Plaques, ardoises, accessoires de couverture (composites, fibres-ciment), bardeaux bitumineux. Plaques, ardoises, panneaux (composites, fibres-ciment). Conduits en amiante-ciment : eaux pluviales, eaux usées, conduits de fumée.

F CONDITIONS DE REALISATION DU REPERAGE

Date du repérage : 19/06/2023

NOTA 1 - La recherche de Matériaux Contenant de l'Amiante (MCA) de l'« immeuble ou partie d'immeuble bâti » objet de la vente et de la présente mission porte :

- sur chaque construction ou partie de construction avec ou sans terrain périphérique
- sur tous les revêtements ou surfaces des matériaux ou produits, de la construction au contact de l'air et donc susceptibles de générer un risque d'inhalation de fibres d'amiante pour l'occupant des locaux référencés.

NOTA 2 - Dans le cas d'un immeuble collectif d'habitation, le présent rapport ne porte que sur les parties privatives.

En plus du présent rapport, pour que le propriétaire vendeur soit exonéré de responsabilité pour le vice caché que pourrait constituer la présence d'amiante sur les parties communes, il doit fournir à l'acquéreur la « fiche récapitulative du Dossier Technique Amiante » (DTA) portant sur les parties communes.

NOTA 3 - Les repérages de matériaux contenant de l'amiante pour : « constitution du DTA (dossier technique amiante) », « avant réalisation de travaux », « avant démolition » ou « examen visuel suite à désamiantage », font l'objet de missions de repérage amiante différentes.

NOTA 4 - En aucun cas le présent diagnostic ne saurait être utilisé lorsque des travaux sont envisagés ou dans le cadre d'une démolition. En effet, le présent diagnostic ne portant que sur les parties visibles et accessibles de l'immeuble et selon la liste des matériaux figurant à l'annexe 13-9 du Code de la construction et de l'habitation, il ne saurait préjuger de la présence ou de l'absence de matériaux susceptibles de contenir de l'amiante dans les parties inaccessibles ou en dehors de la liste figurant à l'annexe 13-9 précitée.

Liste des écarts, adjonctions ou suppression d'information de la norme NFX 46-020 - Août 2017 :

Sens du repérage pour évaluer un local :

G RAPPORTS PRECEDENTS

Aucun rapport précédemment réalisé ne nous a été fourni.

H RESULTATS DETAILLES DU REPERAGE

LISTE DES PIECES VISITEES/NON VISITEES ET JUSTIFICATION

N°	Local / partie d'immeuble	Etage	Visitée	Justification
1	Escalier	3ème	OUI	
2	Cuisine	3ème	OUI	
3	Salle d'eau	3ème	OUI	
4	W.C.	3ème	OUI	
5	Salon	3ème	OUI	
6	Chambre	4ème	OUI	

DESCRIPTION DES REVETEMENTS EN PLACE AU JOUR DE LA VISITE

N° Local	Local / Partie d'immeuble	Etage	Elément	Zone	Revêtement
1	Escalier	3ème	Escalier - Balustres		Bois
			Escalier - Contre-marches		Bois
			Escalier - Crémalière		Bois
			Escalier - Gardes-corps		Bois
			Escalier - Limons		Bois
			Escalier - Main-courante		Bois
			Escalier - Marches		Bois
			Escalier - Nez-de-marches		Bois
			Escalier - Planche de trémie		Bois
2	Cuisine	3ème	Plafond	Plafond	Enduit
			Plafond	Plafond	- Lambris
			Mur	Mur B, Mur C, Mur D	- Lambris
			Plancher	Sol	- Linoléum
			Porte n°1 - Dormant	Mur B	Bois -
			Porte n°1 - Ouvrant intérieur	Mur B	Bois -
			Porte n°2 - Ouvrant intérieur	Mur B	Bois -
3	Salle d'eau	3ème	Mur	Mur A, Mur B, Mur C, Mur D	- Lambris
			Porte - Dormant	Mur A	Bois -
			Porte - Ouvrant intérieur	Mur A	Bois -
			Plafond	Plafond	- Lambris
			Plancher	Sol	- Linoléum
4	W.C.	3ème	Mur	Mur A, Mur B, Mur C, Mur D	- Lambris
			Porte - Dormant	Mur A	Bois -
			Porte - Ouvrant intérieur	Mur A	Bois -
			Plafond	Plafond	- Lambris
			Plancher	Sol	- Linoléum
5	Salon	3ème	Mur	Mur A, Mur B, Mur C, Mur D	- Lambris
			Plafond	Plafond	- Lambris
			Plancher	Sol	- Linoléum
6	Chambre	4ème	Mur	Mur A, Mur B, Mur C, Mur D	- Lambris
			Plafond	Plafond	- Lambris
			Plancher	Sol	- Linoléum

LA LISTE DES MATERIAUX OU PRODUITS CONTENANT DE L'AMIANTE, SUR DECISION DE L'OPERATEUR

Néant

LA LISTE DES MATERIAUX OU PRODUITS CONTENANT DE L'AMIANTE, APRES ANALYSE

Néant

LA LISTE DES MATERIAUX SUSCEPTIBLES DE CONTENIR DE L'AMIANTE, MAIS N'EN CONTENANT PAS.

Néant

RESULTATS HORS CHAMP D'INVESTIGATION (matériaux non visés par la liste A ou la liste B de l'annexe 13/9 du code de la santé publique)

Néant

LEGENDE				
Présence	A : Amiante	N : Non Amianté		a? : Probabilité de présence d'Amiante
	F, C, FP	BE : Bon état	DL : Dégradations locales	ME : Mauvais état
Etat de dégradation des Matériaux	Autres matériaux	MND : Matériau(x) non dégradé(s)		MD : Matériau(x) dégradé(s)
	Obligation matériaux de type Flocage, calorifugeage ou faux-plafond (résultat de la grille d'évaluation)	1 Faire réaliser une évaluation périodique de l'état de conservation 2 Faire réaliser une surveillance du niveau d'empoussièrement 3 Faire réaliser des travaux de retrait ou de confinement		
Recommandations des autres matériaux et produits. (résultat de la grille d'évaluation)	EP	Evaluation périodique		
	AC1	Action corrective de premier niveau		
	AC2	Action corrective de second niveau		

COMMENTAIRES

Néant

I ELEMENTS D'INFORMATION

Les maladies liées à l'amiante sont provoquées par l'inhalation des fibres. Toutes les variétés d'amiante sont classées comme substances cancérigènes avérées pour l'homme. L'inhalation de fibres d'amiante est à l'origine de cancers (mésothéliomes, cancers broncho-pulmonaires), et d'autres pathologies non cancéreuses (épanchements pleuraux, plaques pleurales).

L'identification des matériaux et produits contenant de l'amiante est un préalable à l'évaluation et à la prévention des risques liés à l'amiante. Elle doit être complétée par la définition et la mise en œuvre de mesures de gestion adaptées et proportionnées pour limiter l'exposition des occupants présents temporairement ou de façon permanente dans l'immeuble. L'information des occupants présents temporairement ou de façon permanente est un préalable essentiel à la prévention du risque d'exposition à l'amiante.

Il convient donc de veiller au maintien du bon état de conservation des matériaux et produits contenant de l'amiante afin de remédier au plus tôt aux situations d'usure anormale ou de dégradation.

Il conviendra de limiter autant que possible les interventions sur les matériaux et produits contenant de l'amiante qui ont été repérés et de faire appel aux professionnels qualifiés notamment dans le cas de retrait ou de confinement de ce type de matériau ou produit.

Enfin, les déchets contenant de l'amiante doivent être éliminés dans des conditions strictes, renseignez-vous auprès de votre mairie ou votre préfecture. Pour connaître les centres d'élimination près de chez vous consultez la base de données «déchets» gérée par l'ADEME directement accessible sur le site Internet www.sinoe.org

ANNEXE 1 – CROQUIS

PLANCHE DE REPERAGE USUEL				Adresse de l'immeuble :	29 rue DU BOIS 59100 ROUBAIX
N° dossier :	119759 [REDACTED]				
N° planche :	1/1	Version :	0	Type :	Croquis
Origine du plan :	EX'IM				

3ème

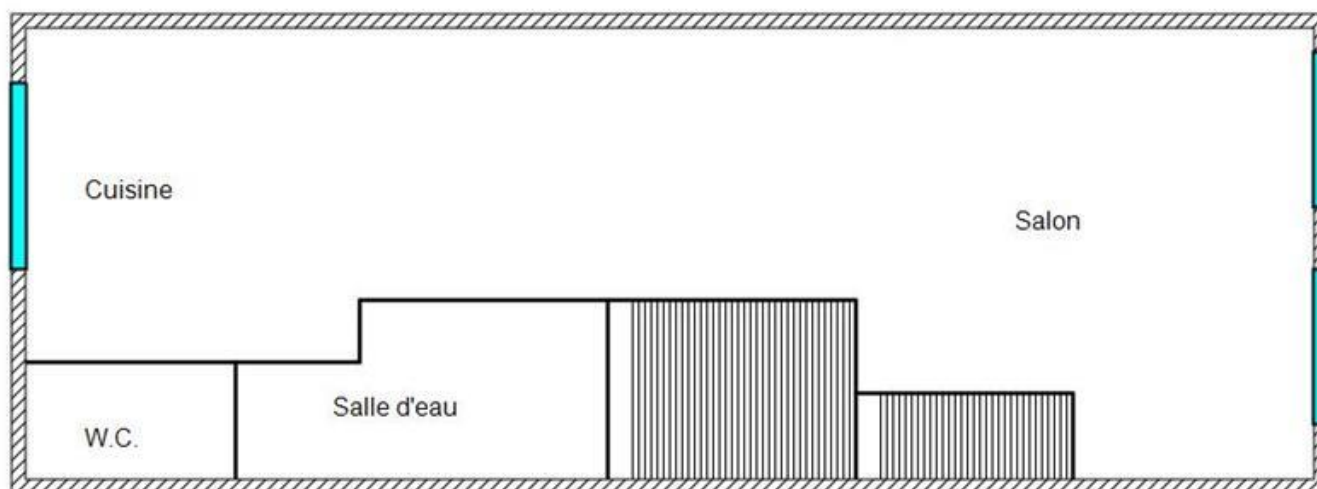

4ème

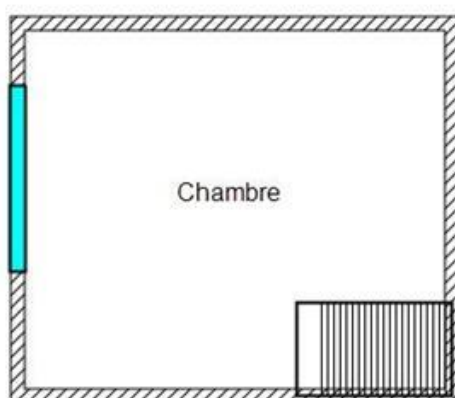

Amiante

ATTESTATION(S)



ATTESTATION

D'ASSURANCE RESPONSABILITE CIVILE Contrat n°: 10583929904

Responsabilité civile Professionnelle
Diagnosticur technique immobilier

Nous, soussignés, AXA FRANCE IARD S.A., Société d'Assurance dont le Siège Social est situé 313 Terrasses de l'Arche – 92727 NANTERRE Cédex, attestons que la :

ATHOS SOLUTIONS NPDC
1 RUE DE LA ZAMIN
59160 CAPINGHEM
Adhérent n°A037

A adhéré par l'intermédiaire de **LSN Assurances, 39 rue Mstislav Rostropovitch 75815 Paris cedex 17**, au contrat d'assurance Responsabilité Civile Professionnelle n°10583929904.

Garantissant les conséquences pécuniaires de la **Responsabilité Civile Professionnelle** de la société de Diagnostic Technique en Immobilier désignée ci-dessus dans le cadre des activités listées ci-après, **sous réserve qu'elles soient réalisées par des personnes disposant des certificats de compétence en cours de validité exigés par la réglementation et des attestations de formation, d'Accréditation, d'Agrément au sens contractuel.**

Activités principales : diagnostics techniques immobilier soumis à certification et recertification :

- AMIANTE sans mention
- AMIANTE avec mention (dont contrôle visuel après travaux de désamiantage et repérage amiante avant démolition)
- DPE avec ou sans mention
- ELECTRICITE
- GAZ
- PLOMB (CREP, DRIP, recherche du Plomb avant travaux, Diagnostic de mesures surfaciques des poussières de plomb) avec ou sans mention
- TERMITE

Activités secondaires : autres diagnostics et missions d'expertises :

- ERNMT (Etat des Risques Naturels Miniers et Technologiques)
- ESRIS (Etat des Servitudes Risques et d'Information sur les Sols)
- ERP (Etat des Risques et Pollutions)
- Diagnostic Amiante dans les enrobés et amiante avant travaux (C avec mention ou F pour les certifiés sans mention)
- Recherche Plomb avant démolition (C avec ou sans mention)
- Diagnostic Plomb dans l'eau
- Recherche des métaux lourds
- Mesurage Loi Carrez et autres mesurages inhérents à la vente ou à la location immobilière
- Assainissement Collectif et non Collectif

AXA France IARD SA

Société anonyme au capital de 214 799 030 Euros

Siège social : 313, Terrasses de l'Arche - 92727 Nanterre Cedex 722 057 460 R.C.S. Nanterre

Entreprise régie par le Code des assurances - TVA intracommunautaire n°FR 14 722 057 460

Opérations d'assurances exonérées de TVA - art. 261-C CGI - sauf pour les garanties portées par AXA Assistance

1 / 3

- Diagnostic des Insectes Xylophages et champignons lignivores (C termites et F Termites ou F Insectes Xylophages et champignons lignivores pour les non certifiés Termites)
- Diagnostic Mèrulle (F) car pas pris en compte dans la certification Termites
- Diagnostic technique global « sous réserve que l'Assuré personne physique ou morale répond aux conditions de l'article D 731-1 du Code de la Construction et de l'Habitat »
- Diagnostic accessibilité aux Handicapés
- Plan Pluriannuel de Travaux (PPT) « sous réserve que l'Assuré personne physique ou morale répond bien aux conditions de l'article 1 du décret n° 2022-663 du 25 avril 2022 »
- Diagnostic Eco Prêt
- Diagnostic Pollution des sols
- Diagnostic Radon
- Mesures d'empoussièrment par prélèvement d'échantillon d'air (A+F en parcours de formation interne et externe) soit :
 - Les mesures d'empoussièrment en fibres d'amiante dans les immeubles bâtis (LAB REF 26 partie stratégie d'échantillonnage, prélèvements et rapport d'essai), air intérieur,
 - Les mesures d'empoussièrment en fibres d'amiante au poste de travail (LAB REF 28 partie stratégie d'échantillonnage, prélèvements et rapport d'essai), air des lieux de travail,
 - Les mesures d'empoussièrment en fibres d'amiante en "hors programme environnement" (HP env, partie stratégie d'échantillonnage, prélèvements et rapport d'essai), air ambiant.
- Missions d'Infiltrométrie, Thermographie
- Missions de contrôle des expositions professionnelles aux agents chimiques dans l'air des lieux de travail, hors amiante, consistant à calculer la Valeur Limite d'Exposition Professionnelle (VLEP). Cette activité s'inscrit dans le cadre du référentiel LAB REF27 sous réserve de l'accréditation COFFRAC.
Cette activité est couverte sous réserve de l'absence de renonciation à recours contre le laboratoire d'analyse.
- Mission de coordination SPS
- RT 2005 et RT 2012 (C DPE avec mention ou F pour les non certifiés DPE avec mention)
- Audit énergétique pour les Maison individuelles ou les bâtiments monopropriété (AC)
- Audit énergétique pour copropriété (F)
- Etat des lieux locatifs ou dans le cadre de la contraction d'un prêt immobilier
- Etat des lieux relatifs à la conformité aux normes d'habitabilité
- Activité de vente et/ou installation des détecteurs avertisseurs autonomes de fumée (DAAF) **sans travaux d'électricité et sans maintenance**
- Etat de l'installation intérieure de l'électricité dans les établissements mettant en oeuvre des courants électriques
- Audit sécurité piscine
- Evaluation immobilière
- Evaluation des risques pour la sécurité des travailleurs
- Diagnostic légionnelle
- Diagnostic incendie
- Diagnostic électricité dans le cadre du Télétravail
- Elaboration de plans et croquis en phase APS, **à l'exclusion de toute activité de conception**
- Etablissement d'états descriptifs de division (calcul de millième de copropriété)
- Diagnostic de décence du logement
- Expertise judiciaire et para judiciaire
- Expertise extra juridictionnelle
- Contrôle des combles

AXA France IARD SA

Société anonyme au capital de 214 799 030 Euros
Siège social : 313, Terrasses de l'Arche - 92727 Nanterre Cedex 722 057 460 R.C.S. Nanterre
Entreprise régie par le Code des assurances - TVA intracommunautaire n° FR 14 722 057 460
Opérations d'assurances exonérées de TVA - art. 261-C CGI - sauf pour les garanties portées par AXA Assistance

2 / 3

- Etat des lieux des biens neuf
- Diagnostic portant sur la gestion des produits, équipements, matériaux et des déchets issus de la démolition ou de la rénovation significative de bâtiments (certification Amiante avec mention + attestation de formation Diagnostic des déchets PEMD)
- Prise de photos en vue de l'élaboration de visites vidéo en 360, à l'exclusion de prises de vue au moyen de drones
- Délivrance de certificats de luminosité par utilisation de l'application SOLEN
- DPE pour l'obtention d'un Prêt à Taux Zéro
- Repérage Amiante dans le Ferroviaire
- Repérage Amiante dans le Maritime
- Document d'information du Plan d'Exposition au Bruit des Aéroports dit PEB
- Vérification des installations électriques au sein des Etablissements recevant des Travailleurs (ERT), des ERP et des IGH (AC personne morale + F diagnostiqueur)
- Bilan aéraulique prévisionnel et vérification sur chantier (F sous-section 4 Amiante + F aéraulique de chantier)

Le montant de la garantie Responsabilité Civile Professionnelle est fixé à :
3 000 000 € par sinistre et 4 000 000 € par année d'assurance.

LA PRESENTE ATTESTATION EST VALABLE POUR LA PERIODE DU 01/01/2023 AU 31/12/2023 INCLUS SOUS RESERVE DES POSSIBILITES DE SUSPENSION OU DE RESILIATION EN COURS D'ANNEE D'ASSURANCE POUR LES CAS PREVUS PAR LE CODE DES ASSURANCES OU PAR LE CONTRAT.

LA PRESENTE ATTESTATION NE PEUT ENGAGER L'ASSUREUR AU DELA DES LIMITES, DES CLAUSES ET DES CONDITIONS DU CONTRAT AUXQUELLES ELLE SE REFERE.

Fait à NANTERRE le 21/12/2022
Pour servir et valoir ce que de droit.
POUR L'ASSUREUR :
LSN, par délégation de signature :

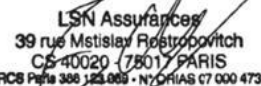
LSN Assurances
39 rue Mstislav Rostropovitch
CS 40020 - 75017 PARIS
RCS Paris 388 125 803 - N°ORIAS 07 000 473

AXA France IARD SA

Société anonyme au capital de 214 799 030 Euros
Siège social : 313, Terrasses de l'Arche - 92727 Nanterre Cedex 722 057 460 R.C.S. Nanterre
Entreprise régie par le Code des assurances - TVA intracommunautaire n° FR 14 722 057 460
Opérations d'assurances exonérées de TVA - art. 261-C CGI - sauf pour les garanties portées par AXA Assistance

3 / 3

CERTIFICAT DE QUALIFICATION

CESI CERTIFICATION

Tour MYFIVE
1 av. du Général De Gaulle
92074 PARIS LA DEFENSE

CERTIFICAT
N° ODI-00340
Version 11

Nous attestons que :
DESCATOIRE Emmanuel

Né(e) le : 06/04/1980
A : Roubaix

Répond aux exigences de compétences de certification de personnes « Opérateurs en Diagnostics Immobiliers » pour les domaines techniques suivants :

<u>Domaine(s) Technique(s)</u>	<u>Validité du Certificat</u>
Plomb CREP sans mention	Du 09/04/2018 au 08/04/2023
Electricité	Du 25/04/2019 au 24/04/2024
DPE Individuel	Du 21/11/2019 au 20/11/2024
Amiante sans mention	Du 12/10/2022 au 11/10/2029
Amiante avec mention	Du 12/10/2022 au 11/10/2029
Gaz	Du 20/02/2023 au 19/02/2030

Les évaluations des opérateurs en diagnostics immobiliers sont réalisées conformément aux dispositions définies dans les référentiels de certification.

- Arrêté du 16 octobre 2006 modifié définissant les critères de certification des compétences des personnes physiques réalisant des diagnostic de performance énergétique ou l'attestation de prise en compte de la réglementation thermique, et les critères d'accréditation des organismes de certification.
- Arrêté du 21 novembre 2006 modifié définissant les critères de certification des compétences des personnes physiques opérateurs des constats de risque d'exposition au plomb, des diagnostics du risque d'intoxication par le plomb des peintures ou des contrôles après travaux en présence de plomb, et les critères d'accréditation des organismes de certification.
- Arrêté du 24 décembre 2021 définissant les critères de certification des opérateurs de diagnostic technique et des organismes de formation et d'accréditation des organismes de certification.
- Arrêté du 8 juillet 2008 modifié définissant les critères de certification des compétences des personnes physiques réalisant l'état de l'installation intérieure d'électricité et les critères d'accréditation des organismes de certification.

En foi de quoi ce certificat est délivré, pour valoir et servir ce que de droit.

Edité à Paris,

Le 20/02/2023

Le Directeur

Sébastien MAURICE

